



SCUOLA DELL'INFANZIA E PRIMARIA SACRI CUORI

OFFERTA FORMATIVA

PROGRAMMAZIONE DIDATTICA E REGOLAMENTO DI ISTITUTO





ORIENTAMENTO EDUCATIVO



L'Istituto Sacri Cuori realizza un processo di insegnamento-apprendimento coinvolgendo sia gli alunni che i docenti in un'ottica di longlife learning che si propone di realizzare:



Un'organizzazione educativa integrata ed inclusiva, offrendo sia innovazione didattica che rispetto dei valori umani e religiosi.



Un modello di scuola quale luogo di partecipazione e di educazione alla cittadinanza attiva.



Un sereno raggiungimento dei livelli di competenza disciplinare ma anche socio-relazionale degli studenti, nel rispetto e nella valorizzazione di diversi stili di apprendimento.



OBIETTIVI DI LUNGO PERIODO

La scuola Sacri Cuori ha individuato alcune necessità su cui concentrare i propri interventi di miglioramento e le proprie progettualità che ruotano intorno a tre concetti chiave:

1. Educazione alla salute

2. Approccio alle emozioni

3. Cittadinanza attiva



Il primo aspetto rientra in una delle progettualità indicate come fondamentali dall'Agenda 2030 dell'Onu. Abbiamo riscontrato la necessità di rivedere l'approccio dei nostri alunni alla salute, all'alimentazione e allo sport inteso come attività motoria che investe in particolar modo le dinamiche di gruppo.



Il secondo aspetto riguarda la sfera emotiva, un terreno troppo spesso dimenticato in favore della mera didattica frontale. Gli alunni sono spesso inconsapevolmente sottoposti alle pressioni che le famiglie vivono e che la società veicola. Il progetto che la scuola Sacri Cuori porta avanti è basato sulla collaborazione con diverse figure professionali nel campo della psicologia infantile e si articola in lezioni ludiche e di immedesimazione, volte alla conoscenza delle emozioni e alla gestione di quelle considerate negative, come la rabbia o la frustrazione.



Il terzo aspetto riguarda un ampio progetto di studio e attuazione delle norme di comportamento democratiche e pacifiche che intendono mettere i nostri alunni nelle condizioni di diventare cittadini attivi e consapevoli della realtà che li circonda. Si tratta di un progetto che la scuola ha sempre perseguito, ma che intende incentivare soprattutto alla luce delle sfide che i cambiamenti della società impongono e che è necessario affrontare con i corretti strumenti di analisi, come ad esempio i cambiamenti climatici e il tema delle risorse energetiche. Il concetto di democrazia e di cittadinanza attiva e consapevole devono gettare le fondamenta nell'educazione fornita dalla scuola primaria, perché sono solo apparentemente idee difficili da attuare.



EQUIPE PEDAGOGICA

L'organico che affianca il dirigente scolastico è composto da insegnanti prevalenti e docenti specialisti (lingua inglese, educazione musicale ed educazione motoria).

Tutti motivati, preparati ed attenti alle esigenze e alle specificità degli alunni di cui si prendono cura. Ciò rappresenta un indispensabile fattore di qualità, per la costruzione di un ambiente educativo accogliente, familiare, sicuro e ben organizzato.

Lo stile educativo dei docenti si basa su principi quali:

1. Ascolto delle necessità degli alunni e del loro ambiente di provenienza.
2. Sostegno costante nel loro percorso di crescita didattica e personale.
3. Interazione partecipata nel rapporto scuola-famiglia
4. Mediazione comunicativa e continua osservazione del bambino, di presa in carico di tutto il suo "mondo", di lettura delle sue scoperte e incoraggiamento all'evoluzione dei suoi apprendimenti verso forme di conoscenza sempre più autonome e consapevoli.



ORGANIZZAZIONE DIDATTICA MODULABILE

Uno dei punti di forza della scuola Sacri Cuori è la possibilità di **modulare gli orari** fornendo contestualmente la massima copertura della giornata scolastica sia nella scuola dell'Infanzia che nella scuola Primaria

 La scuola dell'Infanzia si articola dal lunedì al venerdì dalle ore 8.00 alle 16.00/16.30 con possibilità di uscite intermedie alle ore 12.00 cioè prima del pasto comune, oppure in altri orari concordati ad inizio giornata.

 La scuola Primaria Paritaria segue un modulo didattico di 27 ore settimanali dalle 8.00 alle 13.30 e permette alle famiglie di scegliere il tempo pieno fornendo come servizio aggiuntivo facoltativo il post scuola didattico fino alle 16.30 con incluso il servizio mensa scolastica. E' possibile scegliere quotidianamente quale orario si preferisce adottare, se tempo ridotto o prolungato.

 Per entrambi gli ordini scolastici è attivo un servizio di prescuola dalle 7.30 alle 8.00



SCOPRI E CONDIVIDI

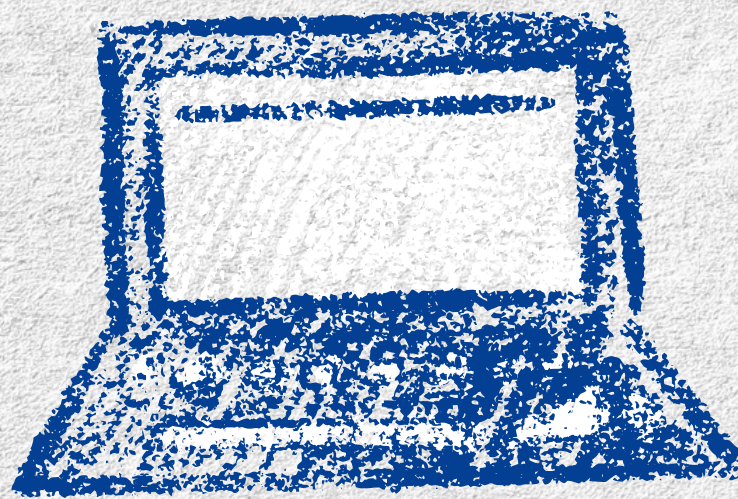

contatta e visita

 +39 3490619379 / 066530633

 scuolasacricuori@gmail.com

 www.scuolasacricuori.it

 Scuola Sacri Cuori

 scuolasacricuori

